

REVISTA
— DO —
INSTITUTO DO CEARÁ

Sob a direção de TH. POMPEU SOBRINHO

COMISSÃO DE PUBLICAÇÕES

CARLOS STUDART FILHO
MARTINZ DE AGUIAR
FRAN MARTINS
MOZART SORIANO ADERALDO

TOMO LXX — ANO LXX

1956

*Dedimus profecto grande
patientiae documentum*

IMPRENSA UNIVERSITÁRIA DO CEARÁ

I N S T I T U T O D O C E A R Á

Fundado em 4 de março de 1887

HISTÓRIA — GEOGRAFIA — ANTROPOLOGIA

Sede Social: — Av. Visconde de Cauípe, 2431

Fortaleza — Ceará — Brasil

DIRETORIA DE 1956:

Presidente — TH. POMPEU SOBRINHO
Vice-Presidente — D. ANTÔNIO DE A. LUSTOSA
Secretário Geral — CARLOS STUDART FILHO
1º Secretário — MOZART SORIANO
2º Secretário — LUÍS SUCUPIRA
Tesoureiro — ANDRADE FURTADO
1º orador — RENATO BRAGA
2º orador — ALVES DE ANDRADE

Diretor da biblioteca e arquivo — FLORIVAL SERAINE
Diretor do Museu — RAIMUNDO GIRÃO
Diretor da Casa Th. Pompeu — DOLOR BARREIRA
Diretor da Editôra — PE. MISAEL GOMES

Conselho Fiscal — CLODOALDO PINTO
ANTÔNIO MARTINS
PLÁCIDO CASTELO

C O M I S S Õ E S

Publicações

TH. POMPEU
CARLOS STUDART FILHO
MARTINZ DE AGUIAR
MOZART SORIANO

Expansão Cultural

RAIMUNDO GIRÃO
JOSÉ AURÉLIO CÂMARA
ISMAEL PORDEUS

História, Manuscrito e

Arqueologia

RAIMUNDO GIRÃO
LUÍS BARROS
HUGO CATUNDA

Ciências e Letras

ALBA VALDEZ
ALBANO AMORA
BRAGA MONTENEGRO

Geografia

PE. MISAEL GOMES

Antropologia

JOSÉ WALDO R. RAMOS
SARAIVA LEÃO
J. AMORIM SOBREIRA
GUIMARÃES DUQUE

Investigações Folclóricas

FLORIVAL SERAINE
PAULO BONAVIDES

FINS DO INSTITUTO DO CEARÁ

O Instituto do Ceará, sociedade civil com sede em Fortaleza e fundada a 4 de março de 1887, tem por fim a cultura da História, da Geografia e da Antropologia do Brasil, especialmente do Ceará, e empenhar-se-á no desenvolvimento das letras em geral, no Estado.

Para preencher os seus fins o Instituto manterá:

- a) — intercâmbio cultural com instituições científicas e literárias, nacionais e estrangeiras;
- b) — uma revista periódica, em que se publiquem trabalhos dos sócios e colaborações de estranhos;
- c) — uma biblioteca e arquivo, em que se guardem e colecionem os papéis, documentos, livros, cartas geográficas, autógrafos, etc., obtidos pela sociedade ou a ela oferecidos;
- d) — um museu antropológico;
- e) — uma seção iconográfica.

Pede-se que acusem o recebimento desta revista.

Se ruega acusar recibo del presente numero.

Con preghiera di accusare ricevuta del presente número.

On prie de vouloir bien accuser réception de cette revue.

Please acknowledge receipt of this exemplar.

Bitte, den Empfang dieser Zeitschrift zu bescheinigen.

Petimus ut acceptionem nunties.

Oni petas konfirmi la ricevon.

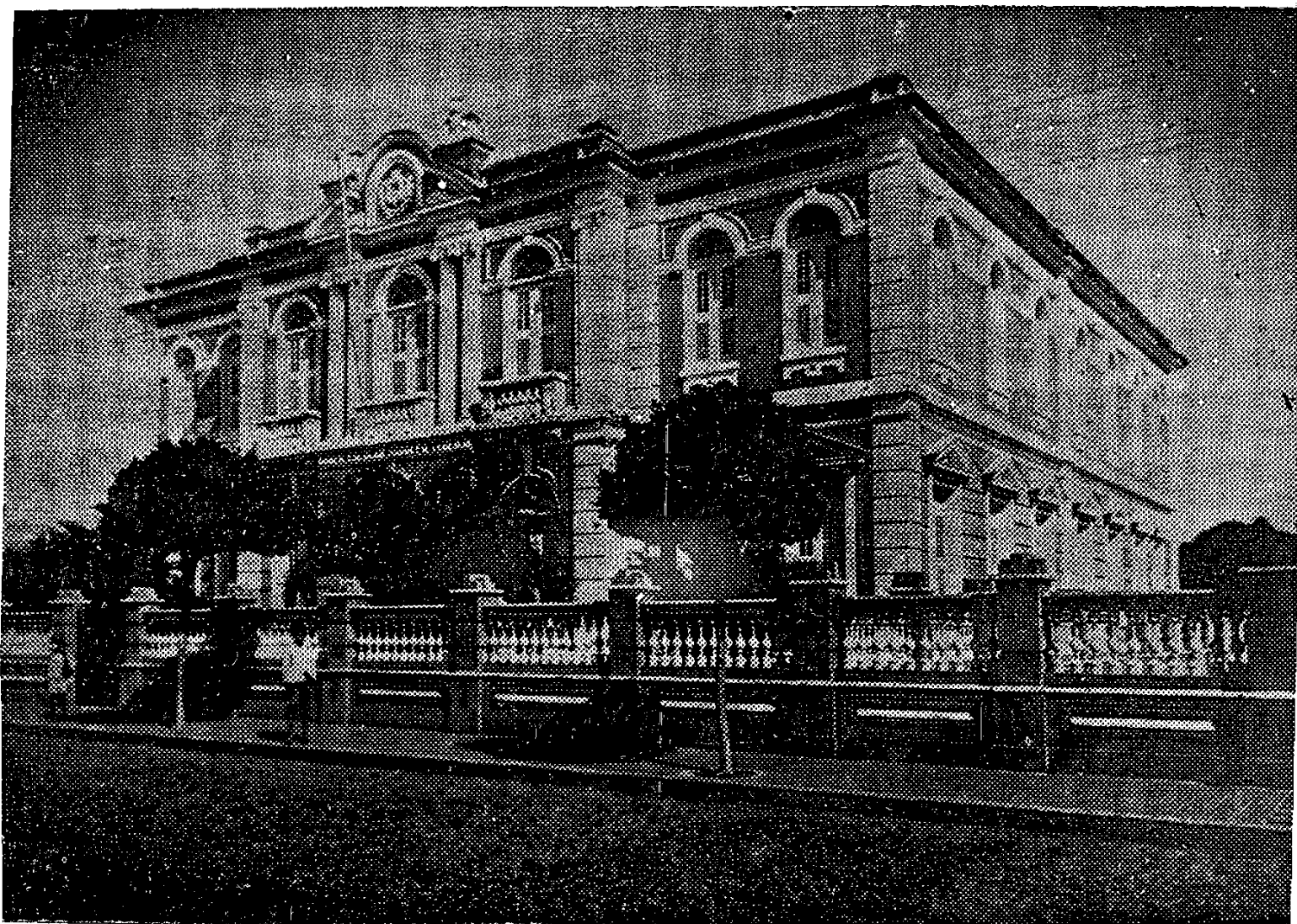

Edifício-Sede do Instituto do Ceará, localizado na Av. Visconde de Cauípe, 2431